

# Ik wil een inventarisatie in het Landelijk Asbestvolgsysteem invoeren.

Hoe doe ik dat?

1. Klik op de afbeelding '...representant van een bedrijf' en log in met uw eHerkenningaccount:

**Landelijk Asbestvolgsysteem**  
Zakelijk  
Versie: 4.2.2 - RC5  
Datum: 17-08-2018

**Welkom bij het Landelijk Asbestvolgsysteem**

De meest recente versies van de handleidingen zijn te vinden op [LAVSinfo](#). Voordat u de helpdesk gaat bellen vragen wij u om eerst de handleiding die bij uw rol hoort door te nemen.

De release notes van deze versie zijn [hier](#) te vinden.

Het Landelijk Asbestvolgsysteem (LAVS) dient om de asbestketen inzichtelijk te maken. U kunt hier als bedrijf inloggen door gebruik te maken van eHerkenning. U kunt hier inloggen als opdrachtgever voor het uitvoeren van bijvoorbeeld een asbestinventarisaties.

Wanneer u wilt inloggen als inventariseerder, verwijderaar of eindinspectielaboratorium (opdrachtnemer) moet u eerst inloggen als opdrachtgever en daarna via de [Helpdesk](#) een verzoek indienen om herkend te worden als (gecertificeerd) inventariseerder, verwijderaar of eindinspectielaboratorium.

De eerste persoon die namens een bedrijf inlogt, wordt door het systeem gezien als beheerder. De beheerder heeft alle rechten in het systeem en kan de rechten van collega's beheren.

Mocht u er desondanks niet uitkomen of andere vragen hebben, kunt u iedere werkdag bellen met de helpdesk van 9.00 tot 12.00 uur, 088 79 77 102 (optie 6) of uw vraag stellen via het webformulier van de [Helpdesk](#)

**Ik wil inloggen als...**



2. U komt in uw projectenoverzicht. Als er acties van u worden verwacht in andere projecten (te zien aan het uitroepteken in de kolom 'Actie') staan deze boven aan in de lijst.

Klik op een door u aangemaakt project:

Actie	Projectid	Kenmerk	Projecteigenaar	Contactpersoon	Gewijzigd	Projectstatus
!	0105068	Test	rijkswaterstaat@	Helpdesk Asbestvolgsysteem	28-09-2018	Verwijder (Opgeleverd)
	0105070	Lange Kleiweg 34, 2288gk rijswijk ( Invoer Inventarisatie)	rijkswaterstaat@	Helpdesk Asbestvolgsysteem	28-09-2018	Coördinatie (Aangenomen)

3. Het scherm verandert, klik op de knop 'Nieuwe opdracht':

Versie: 4.2.2 - RC5  
Datum: 17-08-2018

Projecten    Archief    Bezit    Beheer

[Download project](#)

LAVS-ASBEST-0105070 - Lange kleiweg 34, 2288gk rijswijk ( Invoer Inventarisatie)    Status:ACTIEF

Locatie gegevens

Opdrachten

**Nieuwe opdracht**    Project afsluiten

Opdracht	Kenmerk	Type	Datum aangemaakt	Datum gewijzigd	Status	Opdrachtnemer	Actie
----------	---------	------	------------------	-----------------	--------	---------------	-------

Het scherm verandert, selecteer een 'Opdrachttype' (als het om een nieuwe locatie gaat kunt u alleen maar 'Inventarisatie' kiezen), voer een 'Kenmerk' in, geef aan wie de 'Opdrachtnemer' is (in dit geval wordt de opdracht door het eigen bedrijf uitgevoerd, selecteer een 'Contactpersoon' via het uitklapscherm, geef een eventuele toelichting, vul het doel van de inventarisatie in, vink eventueel de locaties aan waar de inventarisatie plaatsvindt, voeg eventueel bijlagen toe en klik op de knop 'Aanmaken' (als u de opdracht aan een ander bedrijf wilt geven staat er 'Verstrekken' in plaats van 'Aanmaken'):

4. Het scherm verandert, u keert terug naar uw projectenoverzicht en ziet een Inventarisatieopdracht met de status (Aangenomen) in uw project:

Aanmaken perceel

Alle projecten  Mijn projecten

Actie	ProjectId	Kenmerk	Projecteigenaar	Contactpersoon	Gewijzigd	Projectstatus
	0105068	Test Project Releasenotes 4.2.2 (28 september)	rijkswaterstaat@	Helpdesk Asbestvolgsysteem	28-09-2018	Coördinatie (Aangenomen)
	0105070	Lange kleiweg 34, 2288gk rijswijk ( Invoer Inventarisatie)	rijkswaterstaat@	Helpdesk Asbestvolgsysteem	28-09-2018	Inventarisatie (Aangenomen)

5. Klik op het projectnummer om het project te openen en te werken in het project:

Actie	ProjectId	Kenmerk	Projecteigenaar	Contactpersoon	Gewijzigd	Projectstatus
	0105068	Test Project Releasenotes 4.2.2 (28 september)	rijkswaterstaat@	Helpdesk Asbestvolgsysteem	28-09-2018	Coördinatie (Aangenomen)
	0105070	Lange kleiweg 34, 2288gk rijswijk ( Invoer Inventarisatie)	rijkswaterstaat@	Helpdesk Asbestvolgsysteem	28-09-2018	Inventarisatie (Aangenomen)

6. Het scherm verandert, klik op het plusteken in het subtabje 'Melding' om een melding naar de Certificerende en Keurende Instantie (CKI) te doen:

Opdrachten

Nieuwe opdracht

Opdracht	Kenmerk	Type	Datum aangemaakt	Datum gewijzigd	Status	Opdrachtnemer	Actie
<a href="#">INVENTARISATIE-0217525</a>	Invoer Inventarisatie	Inventarisatie	28-09-2018	28-09-2018 14:17	Aangenomen	rijkswaterstaat@	

Locatie foto Project **Inventarisatie** Berichten

rijkswaterstaat@, Lange kleiweg 34, 2288gk rijswijk, LAVS-ASBEST-0105070

rijkswaterstaat@, INVENTARISATIE-0217525

**Melding**

Contactpersoon: F.K. Siegersma

Datum gemeld	Start werkzaamheden	Eind werkzaamheden	DIA	Status melding	Reden annulering	Acties
Geen meldingen beschikbaar						

+

7. Het scherm verandert, vul de benodigde gegevens in en klik op de knop 'Melden':

Opdrachten

Nieuwe opdracht

Opdracht

[INVENTARISATIE-0217525](#)

Locatie foto Project Inve

rijkswaterstaat@, Lang

rijkswaterstaat@, INVE

**Melding toevoegen**

Calamiteit \*  Ja  Nee

Start werkzaamheden: \* 09-10-2018 12:00

Eind werkzaamheden: \* 31-10-2018 12:00

Aantal DIA's \* 1

Toelichting (max. 1000)

Melden Annuleren

Nadat de melding is gedaan, verandert het tabblad van 'Melding' naar 'Bronnen' en worden, indien er in een eerder stadium al eerder is geïnventariseerd, de oude bronnen zichtbaar en kunt u bronnen toevoegen of de bestaande bronnen aanpassen.

Rijkswaterstaat@, INVENTARISATIE-1050336

Melding Bronnen Uitsluitingen Kleefmonsters Rapportage en advies

Zijn er bij locaties zonder invoer geïdentificeerde bronnen aangetroffen?  
 Ja  Nee

	Bron code	Bron type	Bouwkundige eenheid	Binding	Risicoklasse	Hoeveelheid	
Oedsmawei 32 9001ZJ Grou							
1	b1	pakking	sluiskamer 1	Hechtgebonden	Risicoklasse 2	10.0 STUKS	
0	br1	1	1	N.v.t.	Risicoklasse 2	1.0 M	
Sluiskamer 1							
1	b1	pakking	sluiskamer 1	Hechtgebonden	Risicoklasse 2	10.0 STUKS	
1	b2	vlakke plaat	sluiskamer 1	Hechtgebonden	Risicoklasse 2	50.0 M2	
0	br1	1	1	N.v.t.	Risicoklasse 2	1.0 M	

Hiervoor moet de radiobutton bij de vraag 'Zijn er bij locaties zonder....' Op Nee worden gezet:

Rijkswaterstaat@, INVENTARISATIE-1050336

Melding Bronnen Uitsluitingen Kleefmonsters Rapportage en advies

Zijn er bij locaties zonder invoer geïdentificeerde bronnen aangetroffen?  
 Ja  Nee

Bron toevoegen Laboratorium

	Bron code	Bron type	Bouwkundige eenheid	Binding	Risicoklasse	Hoeveelheid	
Oedsmawei 32 9001ZJ Grou							
1	b1	pakking	sluiskamer 1	Hechtgebonden	Risicoklasse 2	10.0 STUKS	
0	br1	1	1	N.v.t.	Risicoklasse 2	1.0 M	

## Aanpassen van een bestaande bron

1. Selecteer het potloodje achter een bestaande bron om die bron aan te passen (bijvoorbeeld in het geval van een wijziging van de risicoklasse):



2. De bron wordt geopend, pas de details aan (in dit geval wordt de risicoklasse aangepast naar RK 1) en klik op de knop 'Opslaan':



Het scherm verandert en de risicoklasse van de bron is aangepast:



# Toevoegen van een nieuwe bron

1. Zet de radiobutton op 'Nee' en klik op de knop 'Bron toevoegen':

Rijkswaterstaat@, Oedsmawei 32, 9001ZJ Grou, LAVS-ASBEST-0512109  
Rijkswaterstaat@, INVENTARISATIE-1050336

Melding **Bronnen** Uitsluitingen Kleefmonsters Rapportage en advies

Zijn er bij locaties zonder invoer geïdentificeerde bronnen aangetroffen?

Ja  Nee

**Bron toevoegen** Laboratorium

	Bron code	Bron type	Bouwkundige eenheid	Binding	Risicoklasse	Hoeveelheid	
Oedsmawei 32 9001ZJ Grou							
1	b1	pakking	sluiskamer 1	Hechtgebonden	Risicoklasse 1	10.0 STUKS	
0	brf	1	1	N.v.t.	Risicoklasse 2	1.0 M	

2. Het scherm verandert en u kunt de relevante gegevens invoeren (let op de vink bij 'Bemonsterd', als deze optie is aangevinkt moet u een monster toevoegen):

**Monster details**

**Laboratorium**

Laboratorium: Te bepalen door Inventariseerder

Ander laboratorium: \* Kies een laboratorium

Reden ander laboratorium:

**Monster**

Code: \*

Type: \* Materiaalmonster

Kenmerk lab:

Geen asbest aanwezig:

**Type**

Actinoliet: -

Anthophylliet: -

Amosiet: -

Chrysotiel: -

Crocidoliet: -

Tremoliet: -

Percentage

Opslaan Annuleren

3. Vul de benodigde gegevens in en klik op de knop 'Opslaan':

**Bron details**

Asbest object: Sluiskamer 1

Broncode: \* Toegevoegde Bron

Brontype: \* dak

Bouwkundige eenheid: \* Flctief

Bevestigingsmethode: \* Gehangen

Binding: \* Hechtgebonden

Asbesthoudend: \* Ja

Verwijderingsmethode: \* Buitensanering

SMA-rt risicoklasse: \* Risicoklasse 1

Aanbevolen maatregel: \* N.v.t.

Conditie: \* Niet verveerd

Afmeting per stuk: \* 1.0

Eenheid: \* m

Aantal stuks: \* 1

Hoeveelheid type: \* Berekende hoeveelheid

Toelichting

Bevestigd

**Opslaan** **Annuleren**

**Monsters**

Code	Type	Herkomst	Kenmerk Lab	Resultaat	Acties
Invoer monster	Materiaalmonster	Toegevoegde Bron	handleiding	0,1-2%	

Monster toevoegen

Het scherm verandert en u ziet dat de bron is toegevoegd:

Melding **Bronnen** Uitsluitingen Kleefmonsters Rapportage en advies

Zijn er bij locaties zonder invoer geïdentificeerde bronnen aangetroffen?

Ja  Nee

Bron code	Bron type	Bouwkundige eenheid	Binding	Risicoklasse	Hoeveelheid	Acties
Oedsmawei 32 9001ZJ Grou						
Sluiskamer 1						
b1	pakking	sluiskamer 1	Hechtgebonden	Risicoklasse 2	10.0 STUKS	
b2	vlakke plaat	sluiskamer 1	Hechtgebonden	Risicoklasse 2	50.0 M2	
br1	1	1	N.v.t.	Risicoklasse 2	1.0 M	
1	Toegevoegde Bron	dak	Flctief	Hechtgebonden	Risicoklasse 1	1.0 M

## Afronden inventarisatie

1. Klik op het tabblad 'Rapportage en advies':

Rijkswaterstaat@, Oedsmawei 32, 9001ZJ Grou, LAVS-ASBEST-0512109

Rijkswaterstaat@, INVENTARISATIE-1050336

Melding **Bronnen** Uitsluitingen Kleefmonsters **Rapportage en advies**

Zijn er bij locaties zonder invoer geïdentificeerde bronnen aangetroffen?

Ja  Nee

Bron code	Bron type	Bouwkundige eenheid	Binding	Risicoklasse	Hoeveelheid	Acties
Oedsmawei 32 9001ZJ Grou						
Sluiskamer 1						

2. Klik op het plusteken (+) om een rapport te uploaden:



3. Het beeld verandert en u kunt een bijlage uit uw eigen systeem toevoegen door te klikken op het blokje achter 'Bestandsnaam' en vervolgens te klikken op de knop 'Bijlage toevoegen':

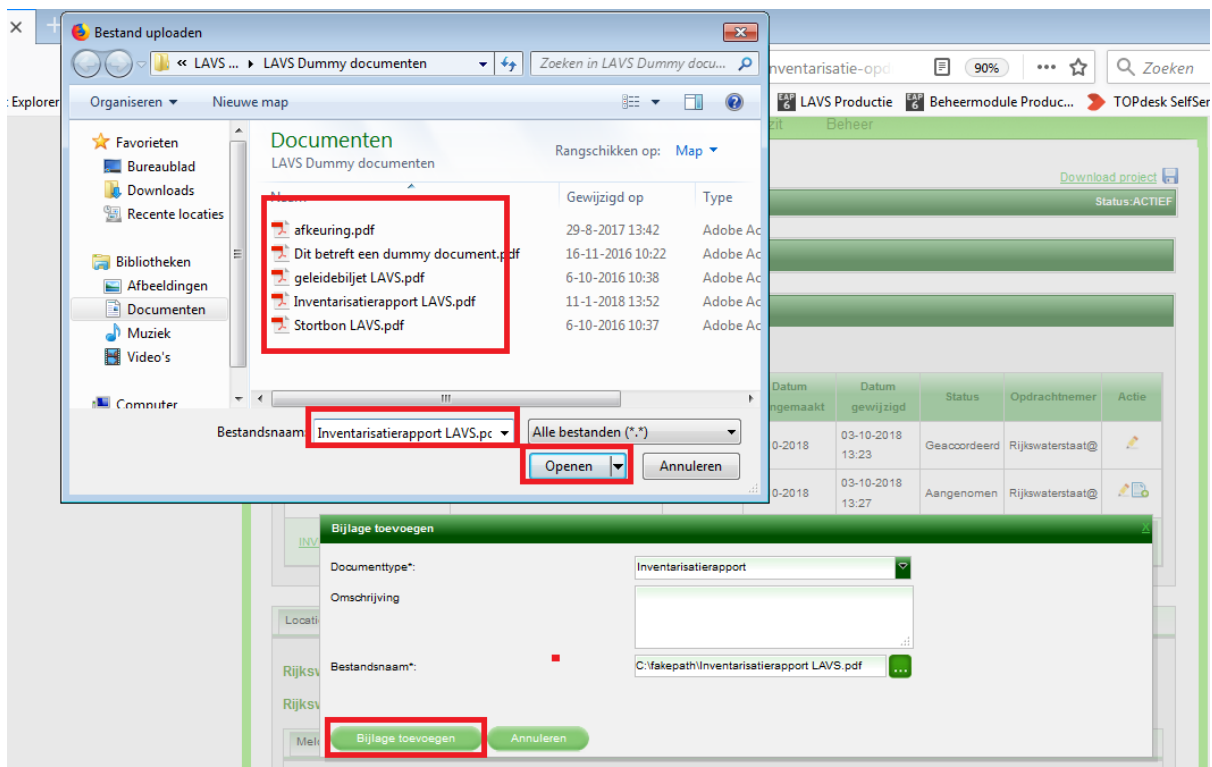

Het beeld verandert en er staat een melding links boven in uw beeld:





4. Klik op de inventarisatieopdracht onder het kopje 'Opdracht' om de opdracht op te leveren/af te ronden:

Opdrachten							
Nieuwe opdracht							
Opdracht	Kenmerk	Type	Datum aangemaakt	Datum gewijzigd	Status	Opdrachtnemer	Actie
<a href="#">INVENTARISATIE-1050318</a>	Handleiding startmelding	Inventarisatie	03-10-2018	03-10-2018 13:23	Geaccordeerd	Rijkswaterstaat@	
<a href="#">VERWIJDER-0137500</a>	Handleiding Startmelding	Verwijder	03-10-2018	03-10-2018 13:27	Aangenomen	Rijkswaterstaat@	
<a href="#">INVENTARISATIE-1050338</a>	Invoer inventarisatie	Inventarisatie	04-10-2018	04-10-2018 11:55	Aangenomen	Rijkswaterstaat@	

5. Het beeld verandert, scroll naar beneden en klik op de knop 'Afronden' (als u de opdracht aan uzelf hebt gegeven) of 'Opleveren' (als u de opdracht hebt gekregen):

Complex naam : test 18-09

Asbest-objecten:

- Asbest Object
  - Sluiskamer 1
  - Oedsmawei 32 9001ZJ Grou

Bijlagen :

Bestand	Documenttype	Acties
Geen bijlages beschikbaar		

Intrekken **Afronden** Terug

Het scherm 'springt' naar het opdrachtscherm en u kunt zien dat de opdracht de status van 'Geaccordeerd' heeft:

[Download project](#)

LAVS-ASBEST-0512109 - Oedsmawei 32, 9001ZJ Grou (Handleiding Startmelding) Status:ACTIEF

Locatie gegevens

Opdrachten							
Nieuwe opdracht							
Opdracht	Kenmerk	Type	Datum aangemaakt	Datum gewijzigd	Status	Opdrachtnemer	Actie
<a href="#">INVENTARISATIE-1050318</a>	Handleiding startmelding	Inventarisatie	03-10-2018	03-10-2018 13:23	Geaccordeerd	Rijkswaterstaat@	
<a href="#">VERWIJDER-0137500</a>	Handleiding Startmelding	Verwijder	03-10-2018	03-10-2018 13:27	Aangenomen	Rijkswaterstaat@	
<a href="#">INVENTARISATIE-1050338</a>	Invoer inventarisatie	Inventarisatie	04-10-2018	04-10-2018 15:01	Geaccordeerd	Rijkswaterstaat@	